

動作環境

Windows98 + Internet Explorer6 SP1 および

Windows2000 + Internet Explorer6 SP1 で、動作確認を行っています。

なお、Windows98/2000 + Netscape4.7 につきましては、後述します「 」の機能が使用不能です。その他の登録作業につきましては、特に問題ありません。

操作に関する注意

操作にあたって、ブラウザの「戻る」ボタンは使わないでください。また、それぞれのボタンはシングルクリックしてください。誤登録をしてしまう可能性があります。

0. 登録に際しての注意事項

- ・登録様式は、最近の歯科学報に掲載の「学会録事」を参考にしてください
- ・東歯学会以外の学会・研究会等を収載しません
- ・講演会・講習会等の出張記録は含まれません
- ・開催地は都市郡名とします
- ・会場が複数の場合は、主な会場の後に「 ほか」としてください
- ・期日内に登録してください
- ・発表者名の欄は、東歯学会員のみを所属別に入力してください
- ・学外の東歯学会員の場合は、右端の欄に原則として都道府県名を入力してください
- ・非会員を含める場合は、その所属の最後の姓欄を「ほか」と入力してください
- ・登録担当者が変更になる場合は、速やかにご連絡ください
- ・登録マニュアルを引き継いでください

1.学会録事登録へのアクセス

<http://www.tdc.ac.jp/tdcsoc/recreg/>

にアクセスします。

学会ホームページからもリンクしています。

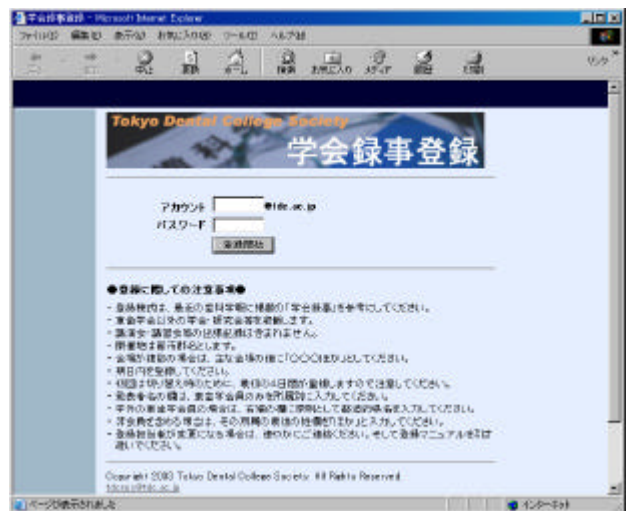

2.ログイン作業

「アカウント」に担当者の e-mail アドレスを、「パスワード」にそのパスワードを入力して、「登録開始」をクリックします。登録した担当で、パスワードが適合すればログインが完了します。

3. 学会や演題に関する情報の入力

「学会名」...開催回を含めた正式名称を入力します。

「開催年月日」...単日開催の場合は、開始日と終了日を同日にして入力します。

「開催地」...都市郡名を入力します。(例外: 東京都)

「会場」...開催された会場名を入力します。複数箇所で行われた場合は“ほか”と追記します。

「演題名」...演題を入力します。

「副演題」...副演題がある場合は入力します。

「発表者」...発表者の形式を選択します。

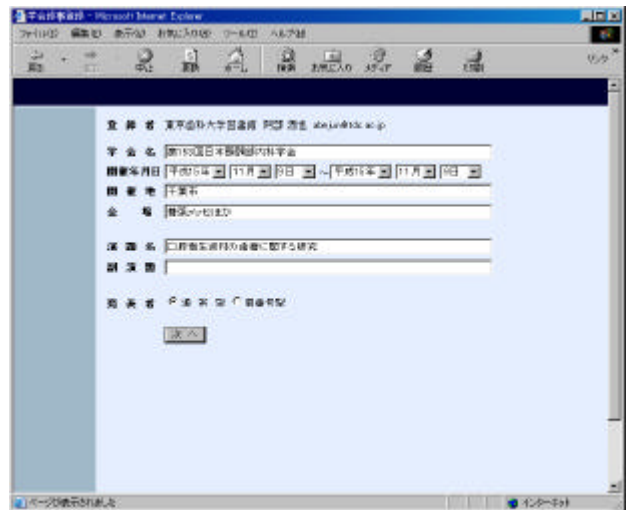

以上の情報をすべて入力したら、「次へ」をクリックします。

4.発表者に関する情報の入力(通常型の場合)

発表者の人数を選択して「人数変更」をクリックします。

それぞれの発表者の「姓」「名」「所属」を入力します。

・選択にない場合は隣のボックスに入力します。

・登録者と発表者が同部署の場合は をクリックすると自動で該当部署が選択されます。

東歯学会員でない発表者が含まれる場合は「ほか」とします。

その時、所属は直前の発表者の所属と同じにします。

入力が完了したら、「次へ」をクリックします。

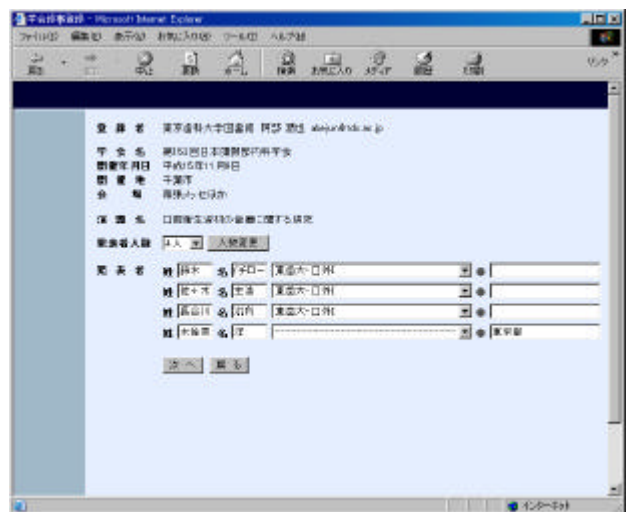

5.内容の確認

入力した内容が表示されます。内容に間違いがないか確認してください。問題なければ「はい」をクリックします。

特に発表者の欄は、表現したい表示形式になっているかをよくご確認ください。

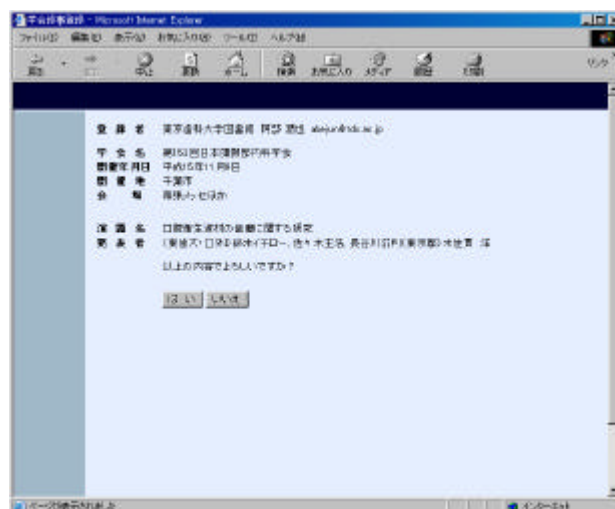

6.登録完了および確認

以上で登録は完了です。続けて登録する場合は「続ける」をクリックしてください。終了する場合はブラウザを終了してください。

また、担当者の e-mail 宛に確認のメールが送信されます。そちらも併せてご確認ください。

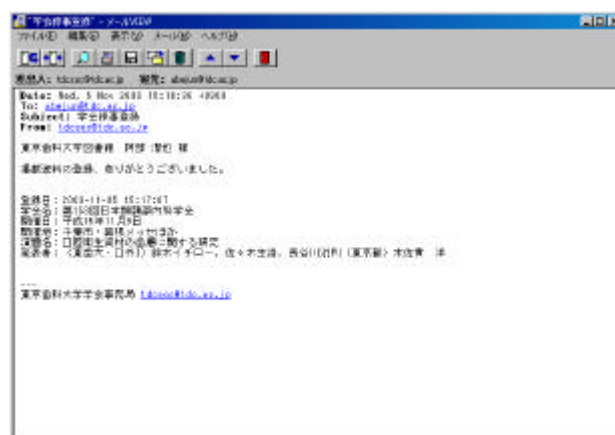
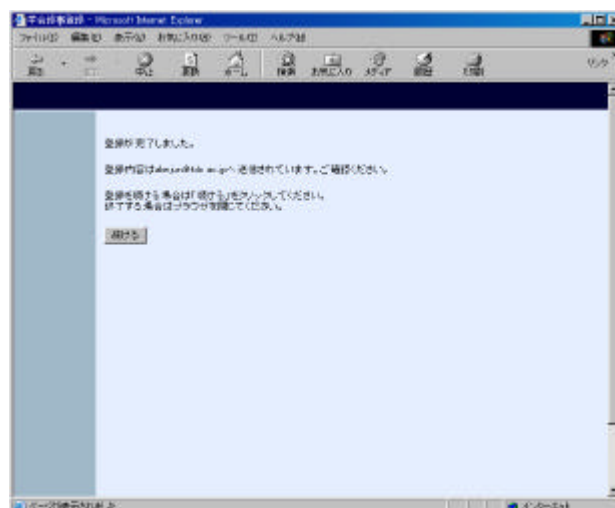

I. 発表者を肩番号型で登録したい場合

「発表者人数」を選択して、「人数変更」をクリックします。

「所属数」を選択して、「所属数変更」をクリックします。

それぞれの「姓」「名」を入力し、対応する所属 NO を選択します。

対応する所属 NO に所属を入力します。

・選択にない場合は、隣のボックスに入力します。

NO.1.	東歯大・市病・整外科	
NO.2.	東歯大・市病・精神神経科	
NO.3.	-----	埼玉県

東歯学会員でない発表者が含まれる場合は、姓を「ほか」とします。この時、所属 NO は「1」を選択してください。

姓	ほか	名		所属NO.	1
---	----	---	--	-------	---

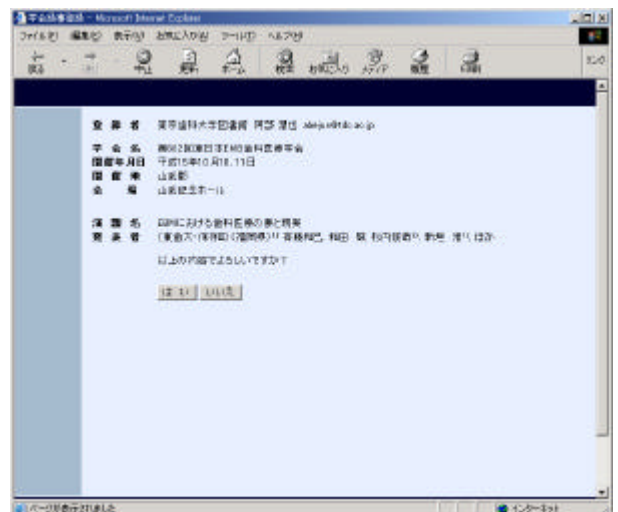

II. アルファベットでの発表者の入力

アルファベットで発表者を入力する場合は、「姓」の欄のみに姓・名あわせて記入してください。

発表者	姓	Paul Gi	名	
	姓	Richie I	名	

